

# Cobertura educativa nivel secundaria (Población 2030) - Plan GAM 2013

ES-5.2.6-4

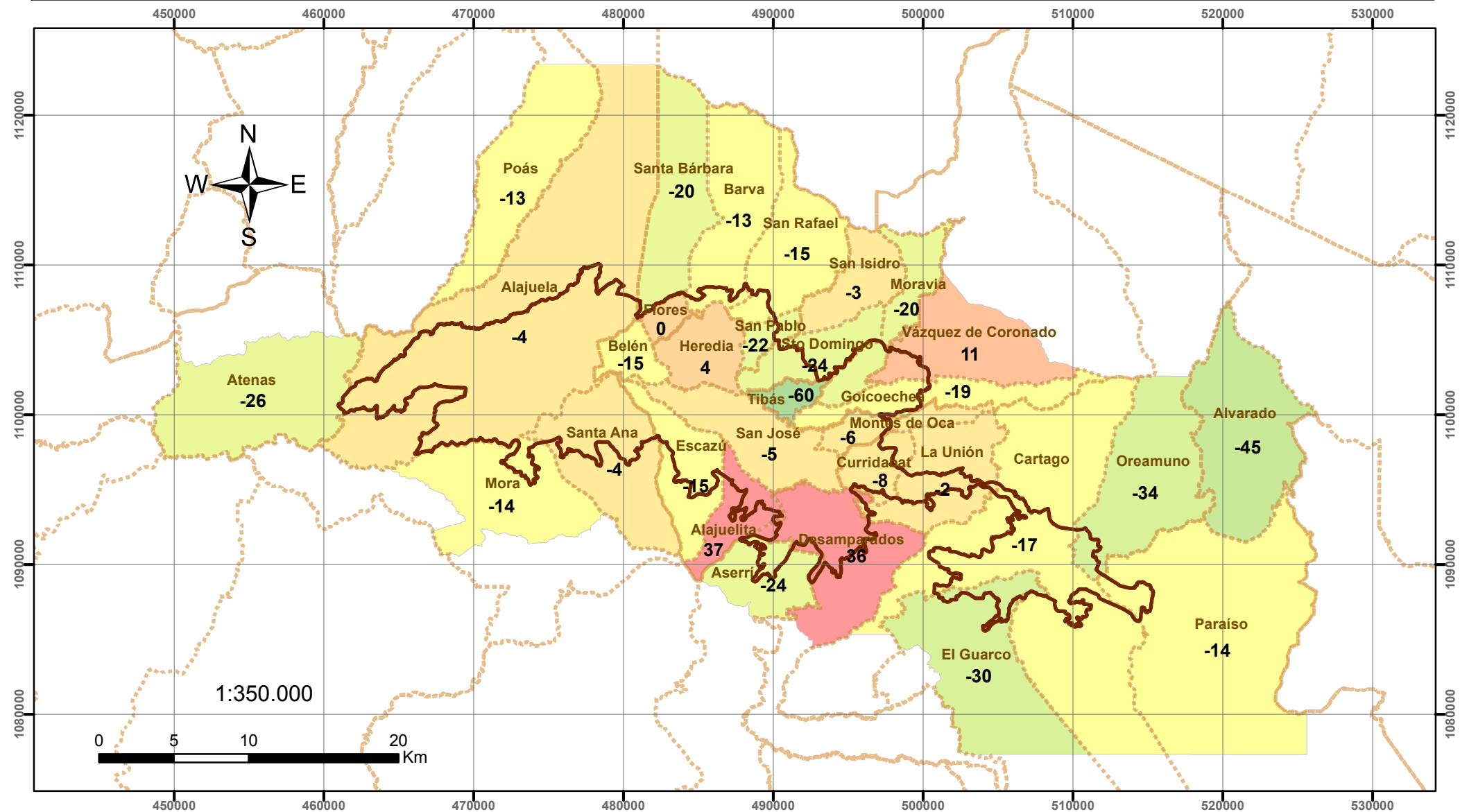

PlanGAM 2013

Gobierno de Costa Rica  
CONSTRUIMOS UN PAÍS SEGURO

Ministerio de Vivienda y Asentamientos Humanos  
República de Costa Rica

cnfl

INVU  
INSTITUTO NACIONAL DE VIVIENDA Y URBANISMO

TEC | Tecnológico de Costa Rica

**Simbología**

- Anillo de Contención
- Cantones

**% Cobertura Secundaria**

-49 - -40	-1 - 10
-39 - -30	11
-29 - -20	12 - 30
-19 - -10	31 - 40
-9 - -2	
-60	
-59 - -50	

**Los números indican el porcentaje de cobertura educativa**

**Los % positivos indican déficit**

**Los % negativos indican superávit**

Elaborado por:  
Secretaría Técnica del Plan Nacional de Desarrollo Urbano 2013-2030

Fecha:  
Junio 2013

Sistema de proyección: CRTM05  
Datum: WGS84

Fuentes de información primaria:  
IGN - MIVAH  
Plan GAM 2013

